

# FFvolley

## Ligue Hauts de France



**BRI : N°22**

**Du : 13/01/2026**

### Sommaire :

- ⇒ Nouvelle obligation
- ⇒ Les petites annonces ;
- ⇒ Secrétariat ;
- ⇒ Communiqué des Commissions
- ⇒ Plan des formations ;
- ⇒ Enquête sur un Bpjes en septembre 2026 ;
- ⇒ Journée 2025-2026

[ICI](#)



74 Rue de Beaumont  
59510 Hem

☎ 03 28 55 93 93

@secretariat@lrvolleyhdf.fr

🌐 www.hdf.ffvb.org



@Ligue Régionale de Volley des Hauts-de-France



@lrvolleyhdf



# Nouvelle obligation pour les associations sportives

AFFICHAGE DES DISPOSITIFS PERMETTANT DE RECUEILLIR LES TÉMOIGNAGES, ORIENTER ET ACCOMPAGNER LES VICTIMES OU LES TÉMOINS DE VIOLENCES OU DE DISCRIMINATION

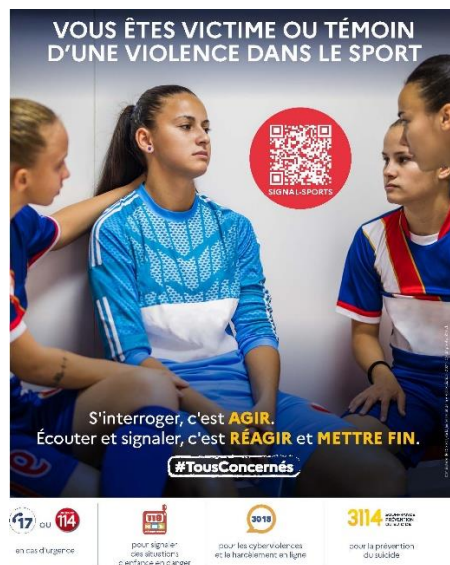

Le Décret n° 2025-435 du 16 mai 2025 (<https://www.legifrance.gouv.fr/jorf/id/JORFTEXT000051605469>) vient ajouter pour toute association sportive une obligation d'affichage des « dispositifs permettant de recueillir les témoignages, orienter et accompagner les victimes ou les témoins de violences ou de discrimination » à compter du 19 novembre 2025, en ce que l'un des deux visuels suivants devra être affiché sur support papier au format minimal 297 × 420 mm (A3) dans les locaux du club : [TÉLÉCHARGER L'AFFICHE](#)

## OÙ DOIT ÊTRE AFFICHÉ CETTE AFFICHE ?

Le visuel choisi doit obligatoirement être affiché À PROXIMITÉ OU SUR LE PANNEAU D’AFFICHAGE DE L’ASSOCIATION SPORTIVE, prévoyant d’ores et déjà :

- les copies des diplômes, des titres et des cartes professionnelles des personnes exerçant des fonctions d'éducateur dans le club,
- des textes fixant les garanties d'hygiène et de sécurité et les normes techniques applicables à l'encadrement des activités
- de l'attestation du contrat d'assurance conclu par l'association
- d'une information sur le Service national d'accueil téléphonique pour l'enfance en danger ([119](#)) ([FFvolley 119](#))



# Les dirigeants de demain

## DIRIGEANTS DE DEMAIN



### HAUTS-DE-FRANCE

Bonjour,

Le programme Dirigeants de demain est un programme d'appui à l'engagement bénévole des 16-35 ans ayant pour ambition d'accéder à des fonctions de dirigeants associatifs au sein du Mouvement sportif, du club à la fédération. Contribuant à l'Héritage des Jeux Olympiques et Paralympiques de Paris 2024, il a été initié par le CNOSF dans sa phase nationale en 2023.

Fort du succès des premières éditions nationales et des expérimentations régionales, le CNOSF continue à décliner Dirigeants De Demain, au niveau local en 2026. En complémentarité de la phase nationale, le déploiement local a pour objectif de susciter et/ou consolider des souhaits d'engagement au sein du mouvement sportif puis de les transformer en une implication bénévole concrète et pérenne au bénéfice des clubs, comités et ligues sur les territoires.

A travers ce déploiement dans notre région, les CDOS et le CROS de la région Hauts-de-France, soutenus par le CNOSF, souhaitent accompagner les trajectoires de jeunes engagés dans la prise de responsabilité au sein du tissu bénévole du Mouvement associatif sportif. L'objectif est de permettre aux jeunes de mieux appréhender le rôle de dirigeant de structure sportive associative et de l'écosystème dans lequel ils seront amenés à évoluer. Ce programme a pour vocation de venir compléter les dispositifs existants de formation des bénévoles mis en œuvre au sein des fédérations sportives et favoriser l'émergence d'une nouvelle génération de dirigeants bénévoles.

Aussi, nous vous sollicitons pour prendre part à ce programme, en nous présentant des candidats issus de votre réseau en capacité d'incarner cette dynamique. Nous vous invitons donc à vous saisir pleinement de cette opportunité, et soutenant les candidatures de profils que vous pourriez identifier au sein de votre organisation.

A cet effet, nous vous prions de trouver ci-joint les documents de présentation du dispositif : <https://www.cros-hautsdefrance.fr/post/deuxi%C3%A8me-promotion-hauts-de-france-du-programme-dirigeants-de-demain>.

- **Les candidatures sont recevables jusqu'au mardi 20 janvier 2026**

Les équipes des CDOS et du CROS de la région Hauts-de-France se tiennent à la disposition de vos services afin de construire ensemble la continuité avec les actions que vous êtes déjà susceptible de mener dans votre structure.

## Les petites annonces

La FFVolley, par l'intermédiaire de Mme Chrystel BERNOU, responsable du Para Volley, prévoit de réaliser dans les Hauts-de-France une formation Volley assis (niveau 1) en 2026.

Nous aimerions savoir si cela vous intéresse, merci de nous faire un mail à [secretariat@lrvolleyhdf.fr](mailto:secretariat@lrvolleyhdf.fr) pour nous signaler votre intérêt.

## Secrétariat

<b>LES AUTRES DATES A RETENIR :</b>	Journée Denis BERTEAU	le jeudi 14 mai 2026	Oignies
	Assemblée Générale LRVolley HDF	le samedi 20 juin 2026	Neuville-Saint-Rémy

Rappel : Lors de vos communications avec la Ligue, veuillez préciser **le nom du club** ou la ville et **pas des abréviations**, plusieurs clubs ont les mêmes abréviations.

Et si cela concerne une poule, **le N° de la poule** et si c'est un match **le N° Complet du match**, cela nous permettra de gagner du temps de traitement. Merci d'avance

**CONTROLE DES LICENCES :** DHO = Date d'homologation généralement la date de saisie de la demande de licence

A ce jour **13/01/2026**, il reste : Licences non payées : **117** Licences payées à contrôler administrativement : **115**  
 Dont : Licences en Date d'homologation Suspendue à + 30 jours : **46** Licences en Date d'homologation Annulée à + 45 jours : **81**  
 Si vous faites jouer une personne en licence suspendue ou annulée, vous êtes susceptible d'être sanctionné, perte de rencontre par pénalité ou Forfait.

N'attendez pas que la licence soit suspendue pour réagir, et ce n'est pas parce que vous payez que la licence sera validée le jour même, le secrétariat ne travaille pas 24H/24.

La validation administrative n'est effectuée qu'après la validation financière, pensez à clôturer et régler vos paniers rapidement après la saisie. Les 30 jours sont comptabilisés par rapport à la date de saisie de la licence, pas la date du paiement. Si vous attendez déjà 15 jours pour payer, il ne restera que 15 jour calendaire pour effectuer le contrôle administratif et pour vous de réagir s'il manque des documents.

Tous les paniers payés avant le **12/01/26** ont déjà été traité au moins une fois.

Si vous rajoutez des pièces manquantes, n'oubliez pas de prévenir le secrétariat et surtout avant le vendredi afin que le contrôle puisse être effectué.

## Elections municipales mars 2026

Les Dimanches 15 et 22 mars 2026 auront lieu les élections municipales, si votre salle est régulièrement utilisée comme bureau de vote, nous vous invitons dès à présent à contrôler vos calendriers et établir les dérogations en conséquence.

## Annuaire des Clubs 2025-2026

**URGENT : Encore un petit effort, reste 3 GSA qui n'ont pas répondu**

CODE CLUB	CLUB	CODE CLUB	CLUB
0590033	LIEU SAINT AMAND	0595959	RM ASSOCIATION (Hem)

Merci de bien vouloir remplir l'annuaire club Ligue en cliquant sur [le lien](#)

## Demande de distinctions 2026

Nous avons le plaisir de lancer la campagne de demande de distinctions pour l'assemblée générale de juin 2026, sur [ce lien](#)  
Retour de vos demandes avant le 15 janvier 2026

## Vœux LRVolley HDF

Dans le cadre de la prochaine Assemblée Générale Régionale 2026 qui se déroulera à Neuville Saint Rémy, le 20 juin 2026 nous vous prions de bien vouloir nous envoyer vos vœux concernant les modifications de règlements, sur le mail de la ligue ([secretariat@lrvolleyhdf.fr](mailto:secretariat@lrvolleyhdf.fr)) avant le **28 février 2026** délai de rigueur.

# Communiqué CRT

## Liste des COACHS sur les feuilles de match sans licence « Encadrement éducateur »

Match	Club	Nom	Match	Club	Nom
JFN 010	AULNOY LEZ VA	BODIN ELISE	CF6 1&3 et 5&8	PONT STE MAXENCE	COHEN NICOLAS
CMT 2&6	ORCHIES	NEUSY BENJAMIN	CMX 6&7	SECLIN	PETITPREZ TOM

**Rappel : pour figurer comme coach sur les feuilles de match, il faut avoir une licence « Encadrement Educateur Sportif »**

### Informations concernant les demandes de TSR :

- Les joueuses et joueurs du Pôle bénéficient du **Triple surclassement régional**, il faut faire une demande auprès de la commission avec un dossier demande de TSR
- Pour **valider le TSR sur la 2<sup>ème</sup> partie de saison** : merci de renvoyer la Fiche Médicale A **avant le 31 janvier 2026**

**Voici le tableau des TSR qui ne sont pas à jour au 13/01/2026**

Nom	Club
DEPRIESTER ANNABELLE	DUNKERQUE GRAND LITTORAL V.B.
JERRAH SHEMSY	DUNKERQUE GRAND LITTORAL V.B.
LORKOWSKI SATINE	DUNKERQUE GRAND LITTORAL V.B.
SYGULA CAMILLE	DUNKERQUE GRAND LITTORAL V.B.
DRUENNE POURRIER ALIX	F.L. ST QUENTIN VOLLEY-BALL
MASSIEN ELISE	LA MADELEINE VOLLEY-BALL ET VI
TANIK MELISA	TOURCOING VOLLEY-BALL L.M.
PREVOTS SAMUEL	VOLLEY BALL CLUB WATTIGNIES
CARCEL VIKTOR	VOLLEY CLUB DE CAMBRAI
DEBRENNE GASPARD	VOLLEY CLUB DE CAMBRAI
LENNE ROMAIN	VOLLEY CLUB DE CAMBRAI
OHIER RAPHAEL	VOLLEY CLUB DE CAMBRAI
ANSART JULIA	VOLLEY CLUB HARNES
FYVEY LILOU	VOLLEY CLUB SAINT POLOIS
KUY LUAN	VOLLEY CLUB SAINT POLOIS

# Communiqué CRSR

Tous les clubs ont reçu de la FFvolley une note sur [la procédure de ré affiliation 2025-26](#), que vous avez lu très attentivement.

Cette note fait référence à l'article 35 du [RGLIGA 2025-26](#) sur l'affiliation et l'article 36 pour la ré affiliation du même règlement.

Nous vous demandons donc de vérifier que tous les membres de votre instance dirigeante soit bien licencié à la FFvolley avec une licence « **encadrement extension dirigeant** ».

Ci-dessous, vous trouverez la première vérification, merci de faire le nécessaire au plus vite pour régulariser votre situation, merci également de nous prévenir par mail quand cela sera fait.

CLUBS	FONCTION	ANNOMALIE
BERCK BEACH	SECRETAIRE GENERAL ET TRESORIER	Un même personne ne peut pas avoir 2 fonctions au sein du bureau
HARNES VB	SECRETAIRE GENERAL	Le nom n'est pas identique sur le site de la fédération et sur l'annuaire de la ligue
HARNES VC	TRESORIER	Le nom n'est pas identique sur le site de la fédération et sur l'annuaire de la ligue
LIEU ST AMAND	SECRETAIRE GENERAL ET TRESORIER	Un même personne ne peut pas avoir 2 fonctions au sein du bureau
LOOS	SECRETAIRE GENERAL	Non licencié
MOY	PRESIDENT	La personne indiquée sur le site de la fédération ne peut pas avoir la fonction de président
MOY	TRESORIER	Le nom n'est pas identique sur le site de la fédération et sur l'annuaire de la ligue
ORRY	SECRETAIRE GENERAL ET TRESORIER	Un même personne ne peut pas avoir 2 fonctions au sein du bureau
VAL DE SAMBRE	PRESIDENT SECRETAIRE GENERAL TRESORIER	Les noms ne sont pas identiques sur le site de la fédération et sur l'annuaire de la ligue
VILLEREAU	SECRETAIRE GENERAL	Non licencié
VILLERS COTTERETS	PRESIDENT SECRETAIRE GENERAL	Un même personne ne peut pas avoir 2 fonctions au sein du bureau
YOKIS	SECRETAIRE GENERAL	Non licencié

# Communiqué CRS

## DEROGATIONS

- PMC009 POLE ESPOIR 1 / NOYELLES SOUS LENS** aura lieu le **14/01/26** à 20H30 salle A au lieu du 07/01/26  
Arbitrage **BARSBY ELEA / RYELANDT JEAN-FRANCOIS** Dérogation gratuite pôle espoir intempéries
- PFC009 HARNES VBC 2 / POLE ESPOIR 1** aura lieu le **28/01/26** à 20H30 salle B au lieu du 07/01/26  
Arbitrage **MARTINET PIERRICK** Dérogation gratuite pôle espoir intempéries
- PFC016 POLE ESPOIR 1 / HARNES VC 2** aura lieu le 25/03/26 à 20H30 salle A au lieu de 20H00  
Arbitrage **MARCHAND Gaston** Dérogation gratuite Pôle espoir
- 1FC045 VILLERS COTTERETS 2 / HELESMES 1** aura lieu le 10/01/26 à 20H30 salle A au lieu de 21H00  
Arbitrage **MOKNI OALID** Dérogation gratuite VILLERS COTTERETS
- CFE005 BERCK SUR MER 1 / ARRAS 1** aura lieu le 01/02/26 à 11H00 salle A au lieu du 24/01/26  
Dérogation gratuite BERCK SUR MER Aménagement calendrier 2eem phase
- CFB010 COMPIEGNE 1 / RANTIGNY LIANCOURT 1** aura lieu le 21/03/26 à 17H00 salle A au lieu de 14H30  
Dérogation gratuite COMPIEGNE Aménagement calendrier 2eem phase
- LCF020 SAINT AMAND 1 / WATTIGNIES 1** aura lieu le 31/01/26 à 14H00 salle A au lieu du 22/11/25  
Dérogation SAINT AMAND Horaire initial

## CHANGEMENT DE SALLE

- PMA048 AMIENS METROPOLE 3 / LIEVIN 1** aura lieu le 24/01/26 à 20H00 salle Coliseum au lieu de salle A  
Arbitrage **LI YUWEI / ELOY GUILLAUME** Dérogation gratuite AMIENS MTROPOLE salle indisponible
- 1MD048 AMIENS METROPOLE 3 / ARRAS 1** aura lieu le 24/01/26 à 18H00 salle Coliseum au lieu de salle A  
Arbitrage **ELOY GUILLAUME** Dérogation gratuite AMIENS MTROPOLE salle indisponible
- PFA042 LILLE SJ 1 / LE TOUQUET 1** aura lieu le 10/01/26 à 20H30 salle Lestiboudois au lieu de salle A  
Arbitrage **RAGALA FELLOUS HAMZA** Dérogation LILLE SJ salle A impraticable
- 1MB042 LILLE SJ 1 / SECLIN 1** aura lieu le 10/01/26 à 18H30 salle Lestiboudois au lieu de salle A  
Arbitrage **RAGALA FELLOUS HAMZA** Dérogation LILLE SJ salle A impraticable
- PMA047 HARNES VB 3 / BELLAING 2** aura lieu le 24/01/26 à 20H00 salle C au lieu de 19H00 salle A  
Arbitrage **DE PARMENTIER JEAN-CLAUDE / MARCINIEC BRUNO** Dérogation HARNES VB salle A indisponible
- CMN1à6** le plateau de **SECLIN** du 10/01/26 est reporté au 17/01/26 à 14H00 salle Paul Durot  
**SECLIN 1 et 2, LOMME 1 ; LIULLE UC 1 / WASQUEHAL 1 / OIGNIES 1**  
Dérogation SECLIN salle indisponible

## HORAIRES SENIORS MANQUANTS

1MA047 VILLENEUVE D'ASCQ 3 / LILLE UC 1 du 24/01/26

## DEROGATIONS EN ATTENTE DE VALIDATION

**RAPPEL :** avant de saisir une dérogation d'horaire, veuillez contacter le club adverse par téléphone pour vous mettre d'accord, cela évitera d'avoir des avis défavorables et de devoir faire une nouvelle demande.

			LCF009	COMPIEGNE 1 / AMIENS METROPOLE 1	28/03/26
			LCF013	BOULOGNE SUR MER 1 / DUNKERQUE 1	28/03/26
			PFC009	HARNES VC 2 / PLOE ESPOIR 1	07/01/26
			PFC017	MOUVAUX 1 / POLE ESPOIR 1	29/04/26

Et encore 18 horaires M18 / M21 non validés par les clubs adverses

**COUPE HAUTS DE France** N'oubliez pas de saisir vos horaires

En M18 Arbitrage par le club recevant pour les 1/16<sup>ème</sup> et 1/8<sup>ème</sup>

### M18 MASCULINS 1/16

Match	Date	Heure	S	Locaux	Visiteurs	Résultat
LCM008	28/03/2026	?	A	HELLEMMES-LILLE	1 LYS LEZ LANNOY	1
LCM009	29/03/2026	11:00	A	SAINT ANDRE	2 MARCQ EN BAROEUL	1
LCM010	28/03/2026	?	A	WATTIGNIES	1 HELLEMMES-LILLE	2
LCM011	28/03/2026	?	A	VILLENEUVE D'ASCQ	1 SAINT ANDRE	1
LCM012	28/03/2026	?	A	BEAUVAIS	1 AMIENS METROPOLE	1
LCM013	29/03/2026	11:00	A	ARRAS	1 BELLAING	1
LCM014	28/03/2026	14:30	B	DUNKERQUE	1 BAILLEUL	1
LCM015	14/03/2026	16:00	A	HAZEBROUCK	1 CALAIS LIS	1

### M18 FEMININES 1/16

Match	Date	Heure	S	Locaux	Visiteurs	Résultat
LCF020	31/01/2026	14H00	A	SAINT AMAND	1 WATTIGNIES	1

### M18 FEMININES 1/8

Match	Date	Heure	S	Locaux	Visiteurs	Résultat
LCF008	28/03/2026	?	A	ARRAS	1 RAINNEVILLE	1
LCF009	28/03/2026	?	A	COMPIEGNE	1 AMIENS METROPOLE	1
LCF010	28/03/2026	?	A	SAINT AMAND 1/ TOURCOING 1	1 LA MADELEINE	1
LCF011	28/03/2026	?	A	TOURCOING LM	1 MARCQ EN BAROEUL	1
LCF012	28/03/2026	15:00	A	BAILLEUL	1 LA CHAPELLE	1

LCF013	28/03/2026	?	A	BOULOGNE SUR MER	1	DUNKERQUE	1	
LCF014	28/03/2026	?	A	VALENCIENNES	1	LYS LEZ LANNOY	1	
LCF015	29/03/2026	14H00	A	WASQUEHAL	1	SAINT AMAND	2	

En SENIORS indemnités d'arbitrage 22,00€ par club et par arbitre

## SENIORS MASCULINS 1/16

Match	Date	Heure	S	Locaux		Visiteurs		Résultats	2 <sup>ème</sup> arbitre
LSM019	13/01/2026	20:30	A	WATTIGNIES	1	LA MADELEINE	1	BONNEL KEVIN	OUENOUGH BOUBEKEUR

## SENIORS MASCULINS 1/16

Match	Date	Heure	S	Locaux		Visiteurs		1 <sup>er</sup> arbitre	2 <sup>ème</sup> arbitre
LSM008	15/01/2026	20:30	A	MARCQ EN BAROEUL	1	TOURCOING LM	3	CABY GUILLAUME	BONNEL KEVIN
LSM009	17/01/2026	?	A	MARQUETTE LEZ LILLE	2	WATTIGNIES / LA MADELEINE	1		
LSM010	17/01/2026	20:00	A	HELLEMMES-LILLE	1	SAINT POL SUR MER	1	DA SILVA NUNES THOMAS	POILLION JEAN
LSM011	18/01/2026	14:00	A	LILLE UC UGSR	1	BAILLEUL (+2)	2	CADET JEAN-LUC	DECORDE CEDRIC
LSM012	17/01/2026	?	A	VILLEREAU (+2)	1	CYSOING	1		
LSM013	17/01/2026	18:30	A	HELESMES	2	CAMBRAI	4	VANDENBEMDEN FREDERICK	MARCINIEC BRUNO
LSM014	17/01/2026	14:00	A	VILLENEUVE D'ASCQ (+2)	2	AMIENS METROPOLE	3	CABY GUILLAUME	CHARLERY KLARA
LSM015	17/01/2026	20:30	A	CAMBRAI (+2)	5	LIEVIN	1	BOUREZ MICHAEL	DE PARMENTIER JEAN-CLAUDE

## SENIORS FEMININES 1/16

Match	Date	Heure	S	Locaux		Visiteurs		Résultats
LSF020	09/01/2026	20:30	A	VALENCIENNES	3	HELESMES (+2)	2	3 / 1
LSF022	28/02/2026	20:30	A	VAL DE SAMBRE (+2)	2	WATTIGNIES	1	HDF

## SENIORS FEMININES 1/8

Match	Date	Heure	S	Locaux		Visiteurs		1 <sup>er</sup> arbitre
LSF008	17/01/2026	18:00	A	LYS LEZ LANNOY (+2)	2	CAMBRAI	1	RYELANDT JEAN-FRANCOIS
LSF009	17/01/2026	18:00	A	DOUAI	1	AMIENS METROPOLE (+2)	1	POULET STEPHANE
LSF010	17/01/2026	00:01	A	VALENCIENNES	3	LE QUESNOY	1	3 / FG
LSF011	17/01/2026	?	A	VAL DE SAMBRE 2 / WATTIGNIES 1		AULNOY LEZ VA	2	
LSF012	18/01/2026	15:00	A	HELLEMMES-LILLE	1	LA MADELEINE (+2)	1	RYELANDT JEAN-FRANCOIS
LSF013	17/01/2026	18:00	A	MARCQ EN BAROEUL	3	SAINT ANDRE (+2)	2	BUISINE PHILIPPE
LSF014	17/01/2026	18:30	A	LILLE SJ	1	BOULOGNE SUR MER (+2)	1	OUENOUGH BOUBEKEUR
LSF015	17/01/2026	20:00	A	BAILLEUL (+2)	2	DUNKERQUE	1	RICHART OLIVIER

# Communiqué CRA

## Nouvelles règles officielles :

- [RÈGLES OFFICIELLES DE VOLLEYBALL 2025-2028](#)
- [NOUVELLES REGLES \(Document CFA\)](#)
- [COMMENT FAIRE APPLIQUER LES PRINCIPES DE LAÏCITE](#)

## Engagement Arbitre, Marqueur Saison 2025/2026 : [FORMULAIRE](#)

## Désignations et Disponibilités :

- N'oubliez pas de vérifier régulièrement vos désignations dans votre [ESPACE ARBITRE](#) ou dans le [NOMI](#)
- Si vous remplissez ou modifiez vos indisponibilités dans votre [ESPACE ARBITRE](#), n'oubliez pas de prévenir la CRA par mail

**Rappel licence :** Pour officier en tant qu'**ARBITRE**, il vous faut une **Licence ENCADREMENT - EXTENSION ARBITRE**  
Pour officier en tant que **MARQUEUR**, il vous faut une Licence **ENCADREMENT - EXTENSION DIRIGEANT**

**METTEZ A JOUR VOS INDISPONIBILITES DANS VOTRE [ESPACE ARBITRE](#) !!!**  
**LES DESIGNATIONS VONT ETRE EFFECTUEES.**

**MERCI DE BIEN VOULOIR FOURNIR UN DERNIER EFFORT AVANT LA FIN DE L'ANNEE SI CE N'EST PAS TROP VOUS DEMANDER.**  
**LA CRA A DE PLUS EN PLUS DE MAL A ACCEPTER VOS REMPLACEMENTS A CAUSE D'INDISPONIBILITES NON MISES A JOUR.**  
**SINON LA CRA SE VERRA OBLIGEE D'APPLIQUER LES TARIFS DES DROITS ET FRAIS DE GESTION :**

Arbitrage sous couvert de l'accord de la CRA.		
	+12 jours	-12 jours
Remplaçant trouvé en sénior ou en jeune	15,00 €	Absence d'arbitrage 50€

**Etat des lieux des obligations « arbitre »** : La CRA désire à minima un arbitre par équipe senior arbitrée.

N°	CLUB	ARBITRES	DAFA	DIFF	N°	CLUB	ARBITRES	DAFA	DIFF
0020000	MOY EN AISNES	0	1	-1	0596135	CAMBRAI VBC	3	7	-4
0023697	LAON VB	1	4	-3	0596435	RONCQ US	1	2	-1
0023703	SOISSONS AGGLO VBC	0	2	-2	0597259	LA CHAPELLE ARMENTIERES	3	2	1
0023705	ITANCOURT V	1	2	-1	0597584	MOUVAUX VC	4	3	1
0025634	CHÂTEAU THIERRY V.B.	2	2	0	0598344	LOOS -HAUBOURDIN VB	1	4	-3
0025847	LA FERRE VBC	3	1	2	0598741	HAZEBROUCK VB	2	3	-1
0027343	VILLERS COTTERETS VB	2	3	-1	0598893	WASQUEHAL VC	5	2	3
0028567	SAINT QUENTIN F.L. VB	5	3	2	0599142	BAILLEUL VBC	9	6	3
0084069	SEDAN VB	1	2	-1	0599408	CYSOING VBC	5	5	0
0084070	RETHEL C VB	3	1	2	0599512	AULNOY LEZ VALENCIENNES	7	6	1
0510012	REIMS METROPOLE VB	4	9	-5	0599522	BELLAING VB	5	4	1
0510015	TINQUEUX VB	3	6	-3	0599844	LYS LEZ LANNOY	10	6	4
0515956	EPERNAY RC VB	1	2	-1	0599848	DUNKERQUE GRAND LITTORAL	6	6	0
0590000	GSD NORD / POLE ESPOIR	1	2	-1	0600000	BRETEUIL - FROISSY	0	1	-1
0590001	LOISIR FLANDRE	1	0	1	0606669	RANTIGNY-LIANCOURT VB	3	3	0
0590004	ORCHIES	0	2	-2	0606677	CREVECOEUR VOLLEY LOISIRS	1	2	-1
0590007	VAL DE SAMBRE JM	1	2	-1	0606679	RIEUX-VILLERS SAINT POL BRENOUILLE VB	1	3	-2
0590013	LOMME VB	3	2	1	0607048	RIBECOURT UN SPORTIVE	0	1	-1
0590014	FEIGNIES	0	2	-2	0607718	ORRY LAMORLAYE CHAPELLE SERVAL	0	1	-1
0590018	LE QUESNOY	2	2	0	0607720	PONT SAINTE MAXENCE US VB	0	1	-1
0590021	PETITE FORET	2	1	1	0607729	BEAUVAIS OISE UC VOLLEY	6	6	0
0590024	FAMARS CSL	2	5	-3	0608622	MAIGNELAY VBC	0	1	-1
0590025	HELLEMMES-LILLE	7	7	0	0608712	COMPIEGNE V	1	2	-1
0590026	SECLIN	7	4	3	0620000	GSD PAS DE CALAIS	0	0	0
0590033	LIEU SAINT AMAND	5	4	1	0622016	LE TOUQUET AC	2	2	0
0590034	HELESME	4	2	2	0622020	AGNY	2	2	0
0590036	VALENCIENNES VC	5	4	1	0622023	LILLERS	3	2	1
0590038	SAINT AMAND VB	2	2	0	0622028	NOYELLE SOUS LENS	2	2	0
0590041	HALLUIN VM	3	3	0	0622039	BERCK SUR MER	3	2	1
0590043	VILLEREAU	1	1	0	0622040	HERSIN COUPIGNY	1	2	-1
0590048	ANZIN VBC	0	1	-1	0622126	HARNES VB	3	5	-2
0590054	GRAVELINES	0	2	-2	0622439	OIGNIES ES	1	1	0
0591896	LILLE U.C*	6	3	3	0622950	BOULOGNE SM	6	4	2

0593336	MARQUETTE LEZ LILLE SMS	6	6	0	0623082	CALAIS STELLA E.S	3	7	-4
0593506	LILLE SPORT ET JOIE	9	4	5	0628128	CALAIS LIS S.PIERRE	7	7	0
0593656	CAUDRY	6	8	-2	0628274	ARQUES ES	2	3	-1
0593916	MARCQ EN BAROEUL VC	8	6	2	0628859	ARRAS RC	8	4	4
0594143	LA MADELEINE VB	7	4	3	0628929	HARNES VC	4	3	1
0594399	HALLUIN VCM	5	3	2	0628986	LIEVIN VC	7	6	1
0594597	VILLENEUVE D'ASCQ	8	7	1	0803770	AMIENS US CHEMINOTS	0	2	-2
0594600	SEQUEDIN OSM	1	1	0	0803771	AMIENS METROPOLE VOLLEY	4	10	-6
0594680	TOURCOING LILLE METROPOLE	5	6	-1	0803781	LONGUEAU AMIENS METROPOLE VB	3	4	-1
0595383	TOURCOING IC	2	1	1	0803783	YOKIS-HAM	0	1	-1
0595407	SAINT ANDRE US	9	6	3	0804244	ROYE	2	0	2
0595600	DOUAI VB	3	4	-1	0807047	RAINNEVILLE US	2	1	1
0595712	SAINT POL / MER VB	3	5	-2	0809189	AS LES JOYEUX VOLLEYEURS PERONNE	0	2	-2
0595763	WATTIGNIES VBC	7	7	0					

## TENUES OFFICIELLES :

Les nouvelles tenues officielles **OBLIGATOIRES** sont, normalement, disponibles sur le site de la [boutique FFVolley](https://boutique.ffvolley.fr) . Merci aux clubs de bien vouloir équiper vos **marqueurs** et **arbitres** pour la saison **2025-2026**.



Maillot Bleu + Pantalon = Indoor, Maillot Blanc + Bermuda = Beach

**LA CRA N'EST PAS RESPONSABLE DE LA BOUTIQUE FFVolley, POUR TOUTE RECLAMATION VEUILLEZ VOUS ADRESSER DIRECTEMENT A :**

**FEDERATION FRANCAISE DE VOLLEY**

Tél : 01.58.42.22.22 Mail : [ffvb@ffvb.org](mailto:ffvb@ffvb.org)

## Plan de Formation de la Ligue – Arbitres et Marqueurs

INTITULE	DATE	ZONE	VILLE	INSCRITS	INSCRIPTION	CLOTURE LE
ARBITRE DEPARTEMENTAL/JEUNE s2	15/01, 22/01, 29/01	SUD-EST	FAMARS	11	<a href="#">HelloAsso</a>	06/01/26 18h
ARBITRE DEPARTEMENTAL/JEUNE s3	24/01, 31/01, 07/02	METROPOLE	HEM	12	<a href="#">HelloAsso</a>	19/01/26 18h
FDME s2	sam 14/02/26	METROPOLE	HEM	3	<a href="#">HelloAsso</a>	10/02/26 18h
ARBITRE DEPARTEMENTAL/JEUNE s4	21/03, 28/03, 04/04	METROPOLE	HEM	1	<a href="#">HelloAsso</a>	16/03/26 18h
FDME s3	sam 16/05/26	METROPOLE	HEM	0	<a href="#">HelloAsso</a>	12/05/26 18h

# Plan de Formation de la Ligue – Formations de Cadre

Diplôme	Module	Date	Durée	Contenu	Inscription
DRE1	CIVB	23 au 26 février 2026	4 jours	« Volley compétitif » ; Transmettre aux entraîneurs, les connaissances permettant de faire progresser individuellement et collectivement des joueurs engagés dans un contexte de compétition.	<a href="#">HelloAsso</a>
DRE1	CAVB	14 & 15 mars 2026 21 & 22 mars 2026 A La Fère	2 fois deux jours	Pédagogie avancée ; Fondamentaux techniques renforcés.	<a href="#">Helloasso</a>
DRE1	CEVB	A REPROGRAMMER	2 fois deux jours	Pédagogie avancée ; Fondamentaux techniques renforcés.	
DRE2 Module 2	Accueil, Formation, Jeunes (AFJ)	24 au 25 février 2026 Au club de Mouvement Lyssois Pas de repas ni d'hébergement	2 jours	Démarche pédagogique pour encadrer des sections babys (M7), école de volley (M11) et des jeunes en 4x4 (M13).	<a href="#">HelloAsso</a>
DRE2 Module 5	Volley Santé Niveau 1	28.02 et 01.03.2026 à Harnes (salle Maréchal) Pas de repas ni d'hébergement	2 jours	Cette formation permet une première approche du sport santé (principes, acteurs, cadre réglementaire, publics cibles) et une découverte des pratiques Soft Volley et Fit Volley.	<a href="#">HelloAsso</a>
DNE2 Module 12	Educateur Volley Sante niveau 2	28 au 29 mars 2026 à Liévin	2 jours	Appréhender les spécificités des publics accueillis en Volley Santé. Proposer une pratique adaptée, en sécurité, en suscitant l'adhésion, en particulier pour les seniors et les personnes en situation de handicap mental ou psychique.	<a href="#">FFVolley</a>

## Dernière étape avant l'obtention du DRE1.

Rappel : vous devez avoir satisfait aux exigences du CAVB, CIVB, CEVB et au module "Violences dans le sport".

Prévoyez votre séance écrite d'entraînement que vous remettrez à l'arrivée de l'intervenant.

Ce certificat pédagogique se déroule en deux étapes (dans le même créneau horaire) :

45 minutes à une heure maximum d'évaluation d'entraînement ;

20 minutes à 30 minutes d'entretien avec l'intervenant.

**Votre inscription sur ce [lien](#)**

## Plan de Formation de la Ligue – Centre Régionaux d'Entraînements

CRE	Date	Durée	Inscription
CRE F	23 au 26 février 2026	4 jours	Sur convocation
CRE M			
CRE F	20 au 23 avril 2026	4 jours	Sur convocation
CRE M			
Volleyades M15 F & M	24 au 26 avril 2026	3 jours	
Compétitions	Date	Durée	Inscription
Inter Comités M13 F & M	29 mars 2026 dans le Pas de Calais	Une journée	Sur convocation
Mini-Volleyades M13	23 au 25 mai 2026 (départ le 22)	4 jours	
Inter Comités M11 F & M	07 juin 2026 dans le Nord	Une journée	

## Ouverture d'une formation BPJEPS Volley en 2026

Dans le cadre de notre réflexion sur l'ouverture d'une **formation BPJEPS spécialité Volley** à la rentrée de septembre 2026, la LRVolley HDF et EDO SPORT ANIMATION souhaite recueillir l'avis des clubs, comités et structures affiliées à la ligue.

Ce questionnaire ( [ICI](#) ) ne prend que 5 minutes et a pour objectif d'évaluer les besoins du territoire, les opportunités d'alternance, et les attentes des employeurs vis-à-vis d'un futur éducateur diplômé.

Votre participation est essentielle pour construire une formation en lien avec les réalités du terrain.

Merci par avance pour votre contribution, même si elle est négative.

Pour toute question, vous pouvez nous contacter à l'adresse suivante : [contact@edo-sportanimation.fr](mailto:contact@edo-sportanimation.fr) ou [secretariat@lrvolleyhdf.fr](mailto:secretariat@lrvolleyhdf.fr)