

Dispositif Pass'Sport 2023-2024



PASS SPORT



Le Pass'Sport, c'est quoi ?

Le Pass'Sport est une allocation de rentrée sportive de **50 euros** par enfant/jeune adulte éligible pour financer tout ou partie de son inscription dans une structure sportive éligible pour la saison 2023-2024.





PASS SPORT

Où l'utiliser ?

Le Pass'Sport peut être utilisé dans toutes les structures sportives éligibles*.

* Structure affiliée à une fédération sportive agréée par le ministère chargé des Sports et association agréée en QPV.





PASS SPORT

Quand ?

Les familles et les jeunes éligibles recevront, en juillet-août, un code Pass'Sport permettant de bénéficier de 50 € de déduction sur l'inscription*.

* En septembre/octobre pour les étudiants boursiers.



NOUVEAUTES :



Pour obtenir la validation de votre réaffiliation par votre Ligue Régionale, vous devrez archiver dans votre espace club

- un exemplaire de vos statuts en vigueur à la date de votre réaffiliation,
- le récépissé de déclaration en préfecture ou tribunal d'instance,
- la liste des membres de votre instance dirigeante,
- **un exemplaire du procès-verbal de votre dernière assemblée générale.**

En l'absence de ces pièces la validation par la ligue régionale de votre réaffiliation reste en attente.



Pour insérer les documents dans votre espace club

Allez dans l'onglet
« Fiche de renseignements du club »

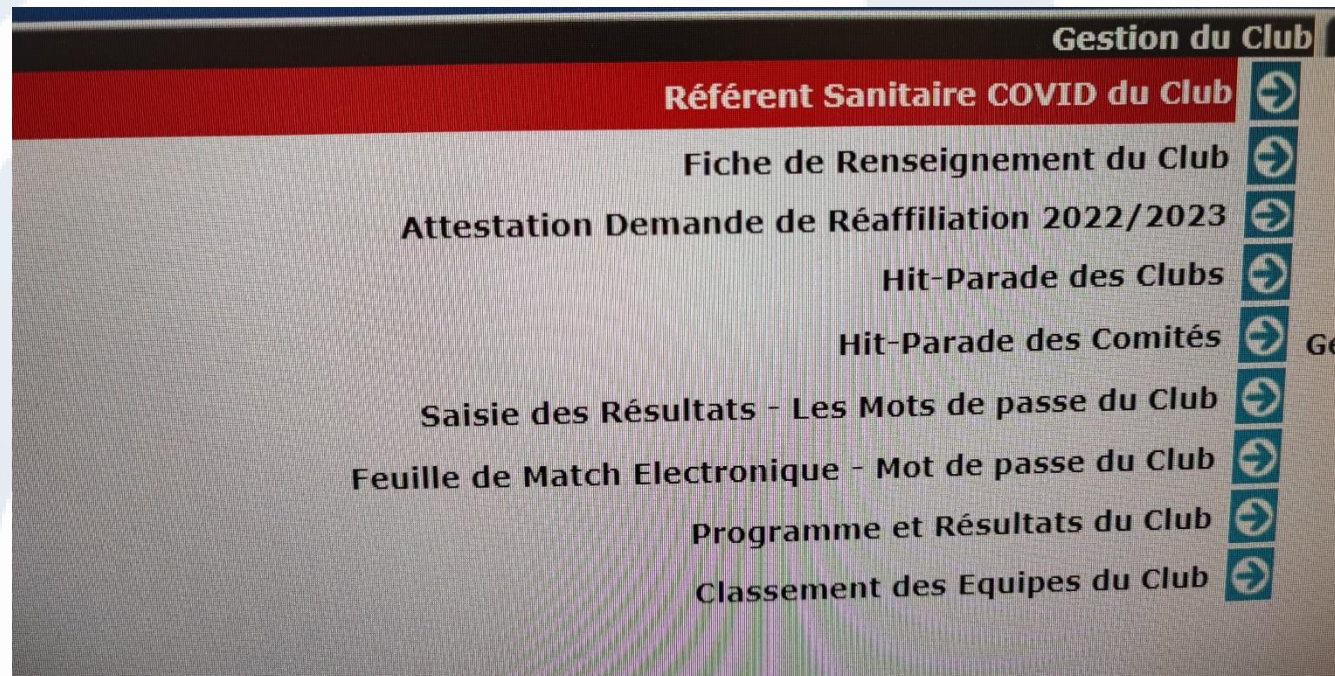

Et ensuite cliquez sur le nuage bleu dans
« archives statutaires »



Quand tous les documents sont en règles et que vous n'avez pas de dettes à la Fédération, Ligue ou comité, La Ligue valide et vous envoie un mail pour confirmer cette validation



A vertical collage of various volleyball-related images. It includes a player with jersey number 11 celebrating a point, a player bumping a ball, a crowd cheering, a beach volleyball scene, a player bumping a ball at night, a player bumping a ball, a team celebrating with a 'MÉDAILLE D'OR' banner, and another team celebrating. At the bottom right is the 'FFvolley Ligue Hauts de France' logo.

Après l'affiliation validée il faut :

LICENCIER LES MEMBRES DU BUREAU

Président et Trésorier

Si vous avez déclaré un SG ou Vice-Pdt il faut également faire leur licence.

Une fois la VALIDATION FINANCIERE faite, VOUS POUVEZ COMMENCER à faire les autres licences du club.



Nouvelle architecture des licences

SAISON 2023/2024



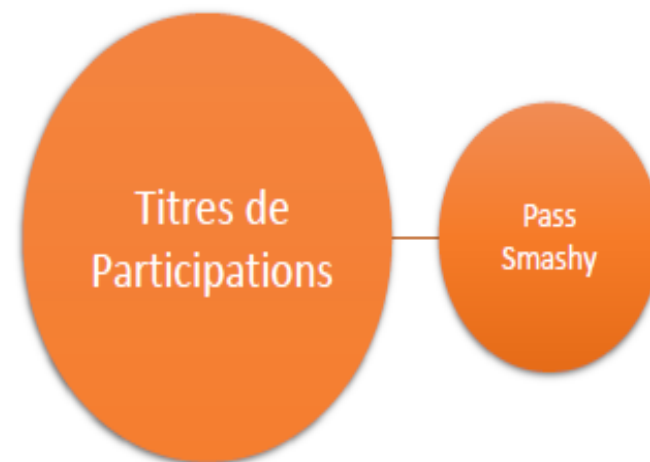
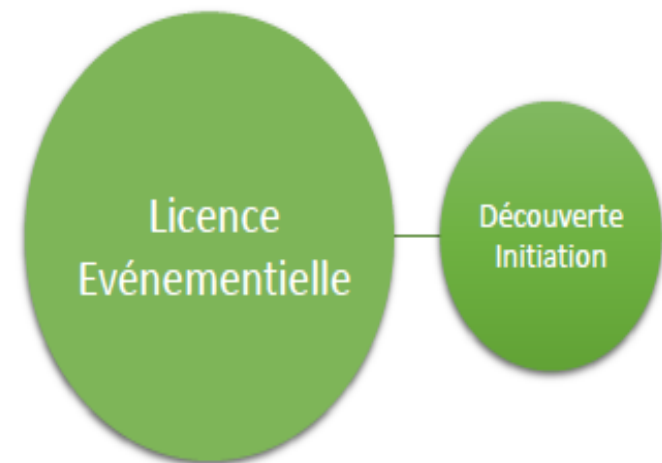
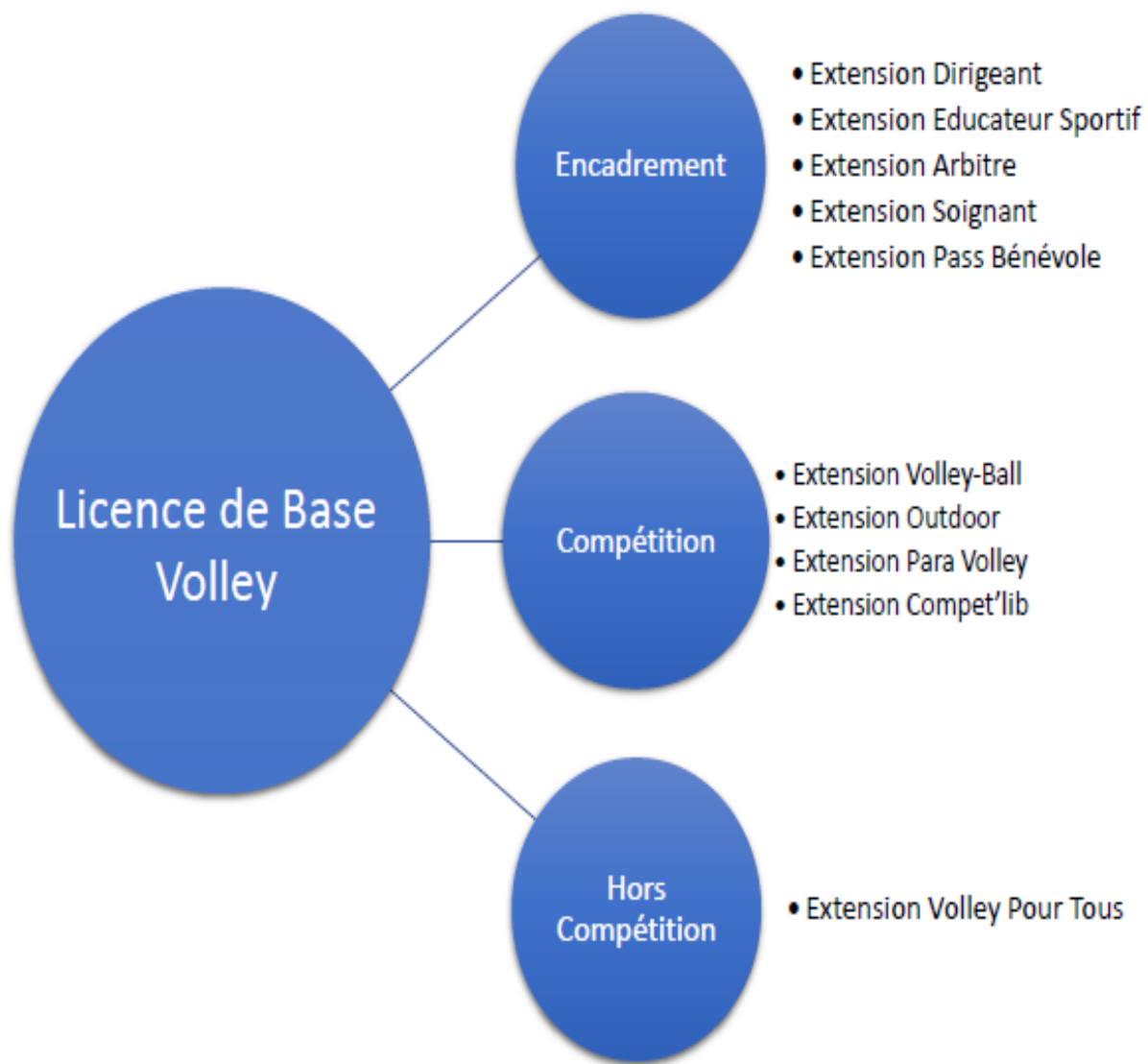

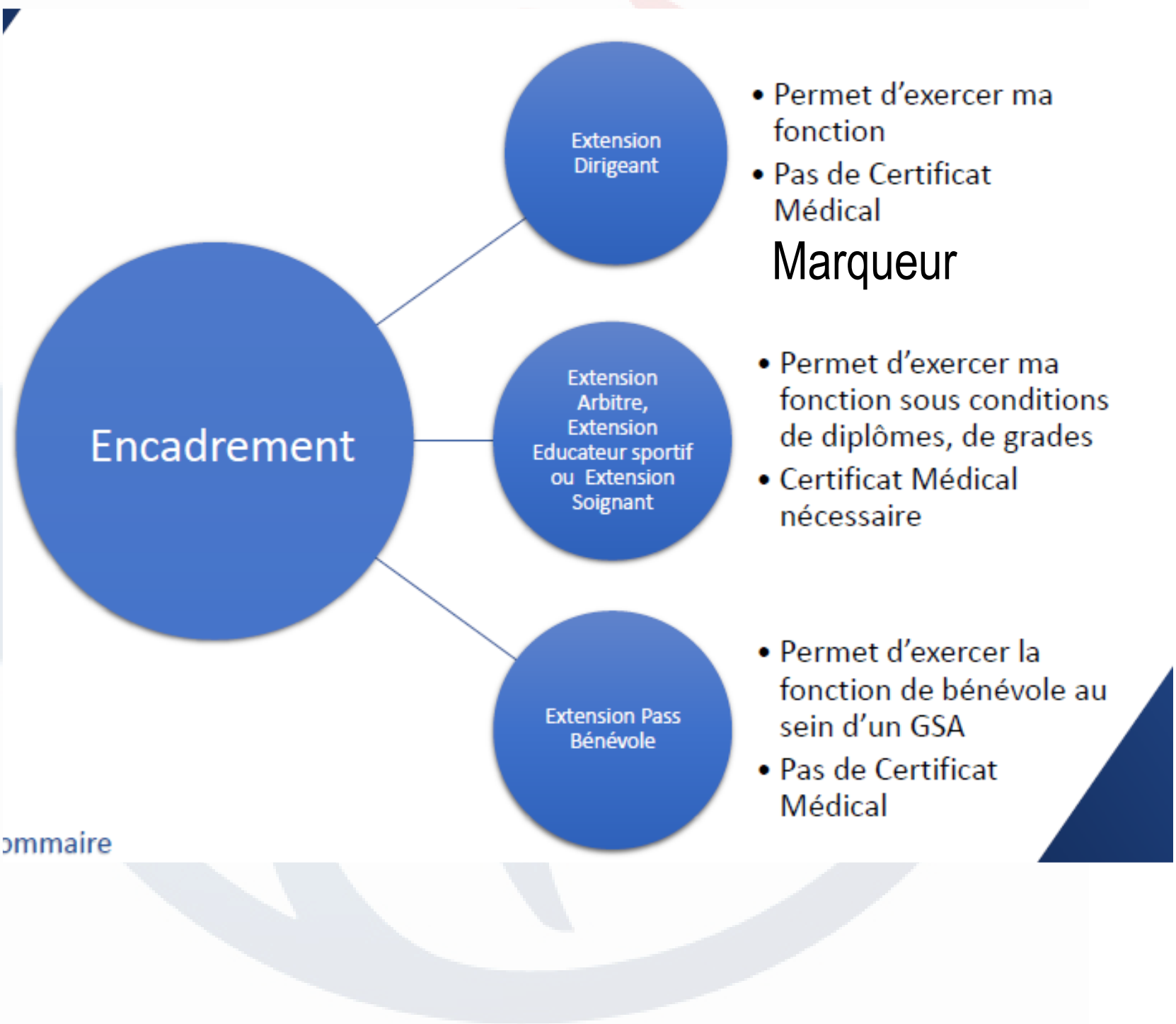

ommaire



Compétition

Extension Volley-Ball

- Permet la pratique de compétition Indoor
- Coût différent selon la catégorie d'âge
- Certificat Médical Nécessaire

Extension Outdoor

- Permet la pratique de compétition Outdoor
- Une seule licence pour toutes les pratiques : Beach, Snow et autres
- Coût différent selon la catégorie d'âge
- Certificat Médical Nécessaire

Extension ParaVolley

- Volley Assis
- Volley Sourds
- Pratique Indoor/Outdoor
- Certificat Médical Nécessaire

Extension Compet'lib

- Compétition loisirs pour toutes les pratiques
- Pratique Indoor/Outdoor
- Certificat Médical Nécessaire



Hors
Compétition

Extension
Volley Pour
Tous

- Activités hors compétitions pour toutes les pratiques : Indoor, Outdoor, Volley Santé, Fit Volley et Soft Volley
- Certificat Médical Nécessaire
- Pas de cotisation régionale, reversement FFvolley

A vertical collage of various volleyball-related images, including players in action, a crowd, a beach volleyball court, and a medal ceremony.

Licence Événementielle

Découverte Initiation

- Non Licenciés FFvolley qui participent à une ou plusieurs manifestations ou actions de promotion organisées par un GSA, un comité Départemental, une Ligue Régionale ou la FFvolley
- Pas de certificat médical
- Délivrée Gratuitement
- La licence compétition pour les M15 et en dessous est offerte dans les 12 mois qui suivent la délivrance de la licence événementielle



Licence Temporaire

Licence Individuelle

- Sans Droit de vote
- Rattachée à l'organisateur du Tournoi (FFvolley, Ligue, CD ou GSA) par l'intermédiaire du GSA, GSD, GSR, ou GS Fédéral

Permet de
Participer à un
ou plusieurs
tournois pour
une durée de 1
mois ou 3 mois

- Indoor/Outdoor
- Certificat Médical obligatoire à présenter le jour du tournoi
- Pas de cotisations régionales, reversement FFvolley

Passage vers une
licence
compétition à
tarif préférentiel
sans mutation



Titres de Participations

Pass Smashy

- Séances d'initiation ou de découverte du volley dans le cadre Scolaire (opération Smashy)
- Pas de certificat Médical
- Délivrée gratuitement

Pour toutes créations de licences il faut
une pièce d'identité

Soit une CI

Soit le livret de famille

Soit le permis de conduire

Soit le titre de séjour





		CM	MUTATION	ATTESTATION HONORABILITE	AUTRE
CATEGORIE COMPETITION	VOLLEY BALL	OUI	OUI	NON	X
CATEGORIE COMPETITION	OUTDOOR	OUI	OUI	NON	X
CATEGORIE COMPETITION	PARA VOLLEY	OUI	OUI	NON	X
CATEGORIE COMPETITION	COMPET LIB	OUI	NON	NON	X
CATEGORIE HORS COMPETITION	VPT	OUI	NON	NON	ATTENTION A PARTIR DE M18
ENCADREMENT	DIRIGEANT	NON	NON	OUI	X
ENCADREMENT	EDUC SPORTIF	OUI	OUI	OUI	X
ENCADREMENT	ARBITRE	OUI	OUI	OUI	X
ENCADREMENT	SOIGNANT	OUI	OUI	OUI	DIPLÔME OBLIGATOIRE
ENCADREMENT	PASS BENEVOLE	NON	NON	OUI	X



Un licencié joueur occupant également une fonction d'encadrant (dirigeant, arbitre, marqueur, entraîneur ou soigneur)

Doit prendre plusieurs licences

Il faut prendre des extensions en fonction de la licence à prendre

Exemple : Pour une même personne

Licence compétition extension VB

Licence encadrement extension Dirigeant

Licence encadrement extension Educ Sportif

Licence encadrement extension Arbitre

A vertical collage of volleyball-related images on the left side of the page. It includes a player in a white jersey with number 11 celebrating, a player in a white jersey with number 3, a player in a blue jersey, a player in a red jersey, and a group of players celebrating with a banner that says "MEDAILLE D'OR". At the bottom left is the FFvolley logo with the text "Ligue Hauts de France".

**Pour toutes les licences
ETRANGERES il faut vous
rapprocher de la
FFVolley**

**Voir document Note
transfert Internationaux**

SAISIE DES LICENCES VIA LE SITE DE LA FFVolley

Fonctionnement identique à la saison dernière.

Dans le cas de cette saisie des licences, les fichiers (documents scannés) DOIVENT être téléchargés sur le serveur fédéral et devront obligatoirement être sous les formats suivants : PNG, JPEG, PDF. Et leur taille maximum sera de 5 Mo pour chacun d'entre eux.

Vous ne pouvez pas valider vos licences si vous n'avez pas téléchargé le feuillet de demande de licence

Les documents sont indispensables pour valider les licences (feuillet de demande de licence avec signature, certificat médical, photo, et justificatif d'identité (création mutation)).

Nous vous rappelons que vous avez 30 jours à partir de la date de saisie de vos licences pour régler et envoyer ou scanner vos documents pour vos demandes de licences.



CLOTURE D'un PANIER

Vous devez clôturer votre panier licences en choisissant le mode de règlement.

Paiement par Carte Bancaire :

le montant du panier, les renseignements de validation
sont transmis dans le libellé de la transaction.

Paiement par Virement : Attention modification du compte de la FFVolley

dans le libellé du virement, vous devez impérativement indiquer :

Le numéro de votre club
Le numéro du panier
Le montant du panier.

Paiement par Chèque :

chèque à l'ordre de la FFVB, avec au dos, impérativement :

Le numéro de votre club
Le numéro du panier
Le montant du panier.

**LES REGLEMENTS PAR CHEQUES SERONT A ENVOYER A LA LRVB
(suite à l'embouteillage fédérale)**





**Aucune
licence ne
pourra être
validée si les
documents
sont
illisibles.**





LES CERTIFICATS MEDICAUX

**Une croix rouge apparaît
lorsque le CM n'est plus
valable**





Lorsque le certificat médical n'est pas exigé

le sportif doit renseigner le questionnaire de santé « QS – Sport »

Et la croix doit être cochée sur le feuillet de demande de licence

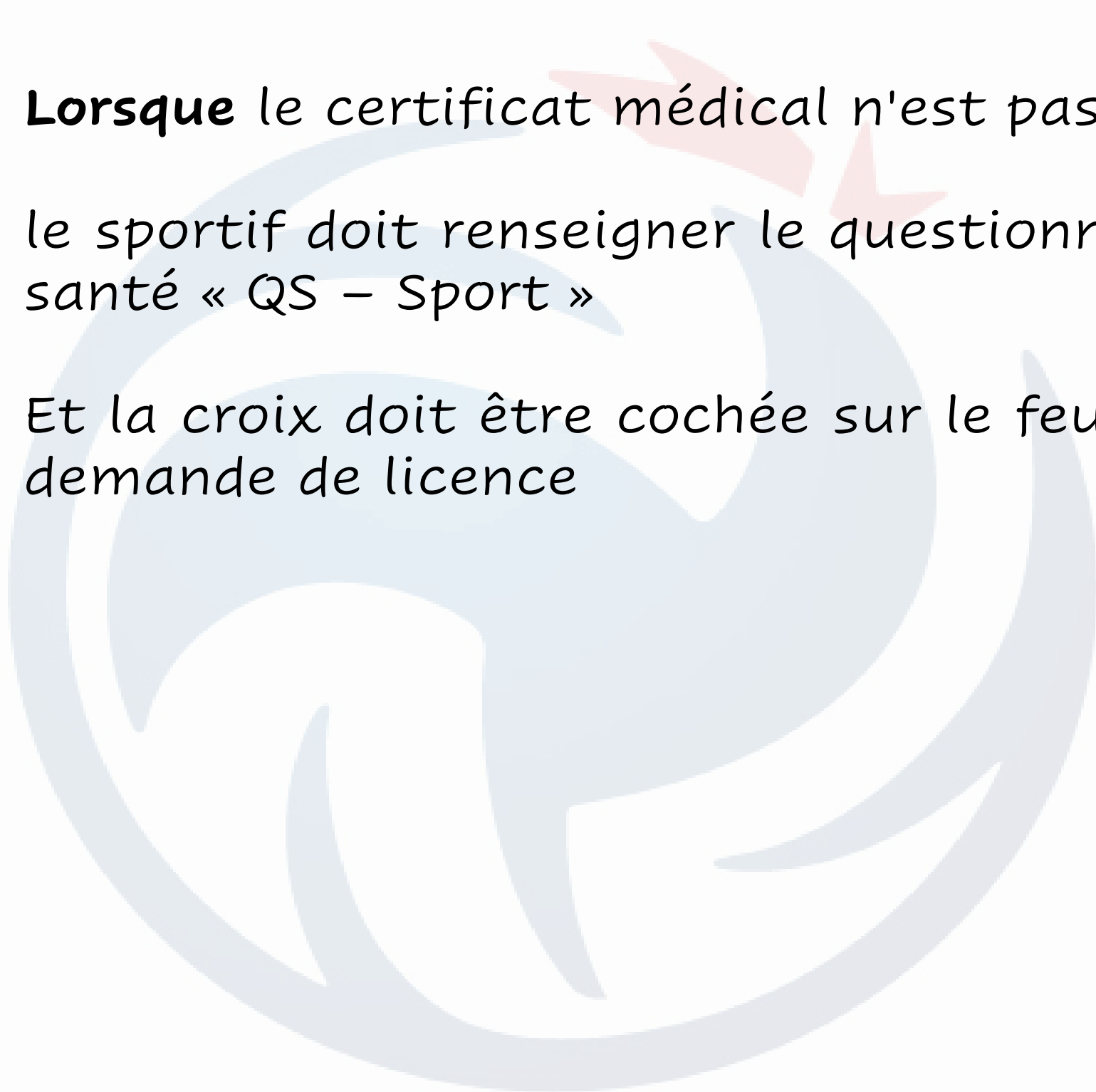

Pour toutes les demandes de :

**SIMPLE SURCLASSMENT
DOUBLE SURCLASSEMENT
TRIPLE SURCLASSMENT,**

Le CM est obligatoire chaque année.

**Les doubles et triples (avec les documents)
sont à envoyer à la Ligue pour validation**



PROCEDURE DE TSR

Les conditions du TSR :

- avoir fait un stage CRE (de 4 jours au moins).
- avoir un projet joueur /club cohérent. Attention, le dossier doit être correctement rempli avec tous les avis. Dans le projet c'est que le ou la joueuse soit suivi par un entraîneur diplômé/reconnu voir un responsable technique du club et le Président

Les dossiers Technique et Médical sont à envoyer à l'adresse suivante :

Commission.Technique.HDF@gmail.com

Conseil :

Afin d'éviter des coûts inutiles : il faut d'abord faire le dossier technique, attendre la réponse de la commission et ensuite faire le dossier médical.

Il ne faut pas oublier la visite médicale de mi-saison



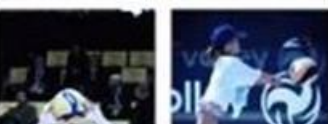

ADAPTATION REGIONALE DES HAUTS-DE-FRANCE

catégorie	Année de naissance	Age	genre	surclassments permettant de jouer dans les championnats des catégories ci-dessous :								
				M7	M9	M11	M13	M15	M18	M21	SENIOR	MASTER
M7	>=2018	6 ans	M/F	autorisé	simple surcl.	simple surcl.	interdit	interdit	interdit	interdit	interdit	interdit
	2017	7 ans										
M9*	2016	8 ans	M/F		autorisé	autorisé	simple surcl.	interdit	interdit	interdit	interdit	interdit
	2015	9 ans										
M11	2014	10 ans	M/F			autorisé	autorisé	interdit	interdit	interdit	interdit	interdit
	2013	11 ans										
M13	2012	12 ans	M/F			autorisé	simple surcl.	interdit	interdit	interdit	interdit	interdit
	2011	13 ans										
M15	2010	14 ans	M/F					autorisé	simple surcl.	Nat = double surcl. Reg = simple surcl.	Triple surclassement	interdit
	2009	15 ans										
M18	2008	16 ans	M/F						autorisé	autorisé	FEMININ = simple surcl. MASCULIN : Nat & PNM = double surcl. R1 & Dep = simple surcl.	interdit
	2007	17 ans										
	2006	18 ans									Féminin & Masculin simple surclassement	
M21	2005	19 ans	M/F							autorisé	autorisé	interdit
	2004	20 ans										
	2003	21 ans										
SENIOR	<=2002	22 ans	M/F								autorisé	interdit
		23 ans & +										
MASTER	<=1983	40 ans & +	M/F								autorisé	autorisé

*Les M9 ne sont pas autorisés à participer à la Coupe de France M13 (voir Règlement Particulier de la Coupe de France M13)





Après leurs validations définitives, les licences pourront être présentées :

soit imprimées, dans ce cas la photo est obligatoirement sur le Cloud.

Pas de photo = pas licence imprimable

L'impression des licences sera faite par la Ligue à la demande du club.

soit par l'intermédiaire d'un support numérique quelconque.

Pas de photo = pas licence imprimable



Photos d'identité

Pour tous les documents : format portrait  pas de format paysage 

Format de photos

Taille en cm : 3,5 cm en largeur, 4,5 cm en hauteur

La référence sera ce que nous appellerons une photo d'identité (voir page suivante)

Taille en pixels

Au minimum **590 x 710** (format fixe obligatoire pour les licences ETR)

Taille de la "tête" par rapport à l'espace



Comme pour une photo d'identité voir ci dessous

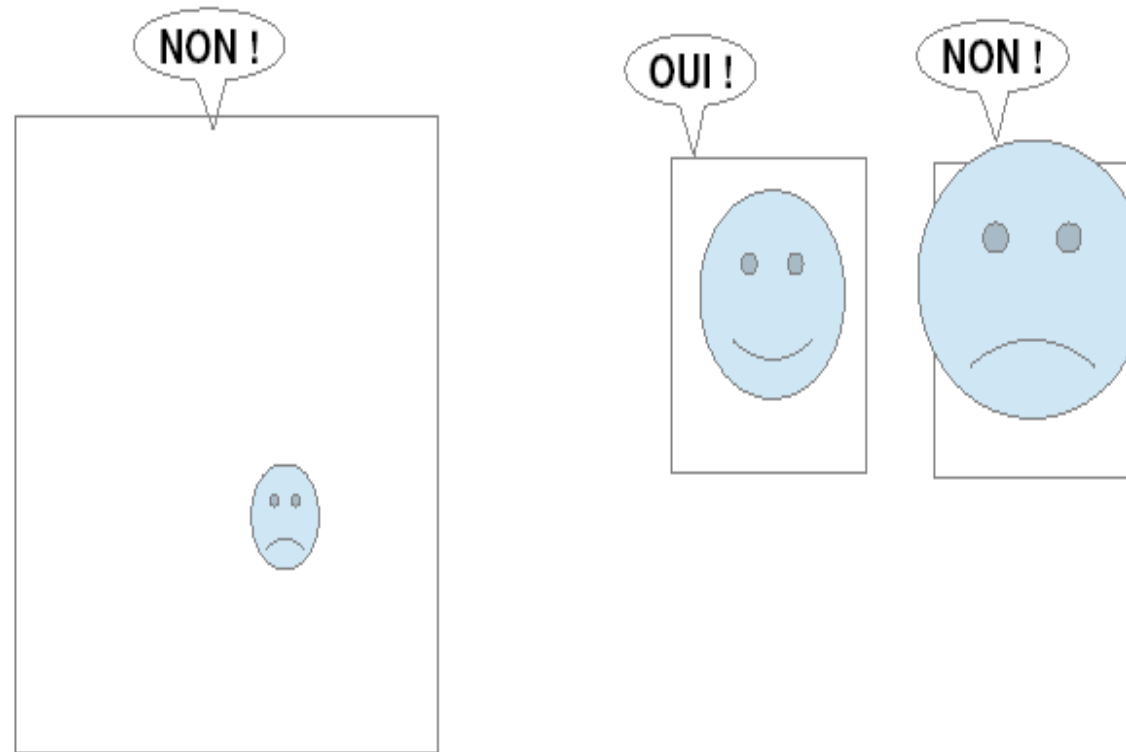

Ne prenez pas en photo la photo d'une pièce d'identité.
Ne laissez pas de grandes bordures autour de la photo.



En l'absence de présentation de sa licence, un licencié
devra présenter
(cf article 19 du RGES) :

- soit la liste PDF des licenciés de son GSA :

si papier : ce collectif sans photo devra être édité
au plus tôt la veille de la rencontre.

si autre : tout support numérique.

avec une pièce officielle justifiant de son
identité ;

- soit son certificat médical avec une pièce officielle
justifiant de son identité. Dans ce cas, seuls les
exemplaires originaux du certificat médical et de la
pièce officielle justifiant de l'identité seront acceptés.



FORMULAIRE DE LICENCE





Exemplaire original à conserver par le club et à archiver dans votre Espace Club avant toute saisie de licence

TYPES DE LICENCES ET EXTENSIONS	NOM DUGSA
Licence COMPETITION EXTENSION <input type="checkbox"/> VOLLEY-BALL <input type="checkbox"/> OUTDOOR <input type="checkbox"/> P.V. SOURD <input type="checkbox"/> P.V. ASSIS <input type="checkbox"/> COMPET'LIB	
Licence ENCADREMENT EXTENSION AVEC Certif.Médical <input type="checkbox"/> ARBITRE <input type="checkbox"/> EDUCATEUR SPORTIF <input type="checkbox"/> SOIGNANT EXTENSION SANS CM <input type="checkbox"/> DIRIGEANT <input type="checkbox"/> PASS BENEVOLE	
Licence HORS COMPETITION <input type="checkbox"/> EXTENSION Volley Pour Tous	
Licence TEMPORAIRE <input type="checkbox"/> Validité 1 Mois <input type="checkbox"/> Validité 3 Mois Réservée aux non-licenciés, Certificat Médical obligatoire	
	NUMERO DU GSA

TYPES DE DEMANDE	N° DE LICENCE (si déjà licencié) :	SEXE : <input type="checkbox"/> F <input type="checkbox"/> M	TAILLE :
<input type="checkbox"/> CREATION <input type="checkbox"/> RENOUELEMENT <input type="checkbox"/> MUTATION NATIONALE <input type="checkbox"/> MUTATION REGIONALE <input type="checkbox"/> MUTATION EXCEPTIONNELLE	NOM D'USAGE :		
	PRENOM :		
	NOM DE NAISSANCE :		
	DATE DE NAISSANCE :		
	LIEU DE NAISSANCE :		
	NATIONALITE <input type="checkbox"/> Française <input type="checkbox"/> AFR Assimilé Français <input type="checkbox"/> Etrangère (UE/Hors UE) <input type="checkbox"/> ETR/FIVB (UE/Hors UE) <input type="checkbox"/> ETR/FIVB-ETR-REG (hors UE) <input type="checkbox"/> ETR/FIVB-UE-REG (UE)		
www.ffvolley.org @ffvolley	ADRESSE :		
	CP :	VILLE :	
	TEL :	PORTABLE :	
	EMAIL* :		
	<small>* L'adresse mail est obligatoire afin de vous permettre d'accéder à votre Espace Personnel</small>		

CERTIFICAT MEDICAL
Je soussigné, Dr atteste que M / Mme présente une absence de contre-indication à : <ul style="list-style-type: none">- la pratique du Volley, y compris en compétition- L'encadrement du Volley
Fait le Signature et cachet du Médecin :

SIMPLE SURCLASSEMENT
Je soussigné, Dr atteste que ce joueur/joueuse est également apte à pratiquer dans les compétitions des catégories d'âges nécessitant un simple sur- classement dans le respect des règlements de la FFvolley.
Fait le Signature et cachet du médecin :

QUESTIONNAIRES DE SANTE
<input type="checkbox"/> J'atteste avoir répondu négativement à toutes les questions du Questionnaire de Santé FFvolley http://extranet.ffvb.org/data/Files/documents/medical/FFvolley_qs_sport_2023-24.pdf
<input type="checkbox"/> J'atteste avoir répondu négativement à toutes les questions du Questionnaire Relatif à l'Etat de Santé du Sportif mineur http://extranet.ffvb.org/data/Files/documents/medical/FFvolley_qs_sportif_mineur_2023-24.pdf

INFORMATIONS ASSURANCES
Je soussigné, atteste avoir été informé des risques liés à la pratique du Volley-Ball et des disciplines associées, de mon intérêt et de la possibilité de souscrire à l'une des garanties d'assurance individuelle Accident Corporel proposée avec ma licence (base, option A ou B).
<input type="checkbox"/> Reconnaiss avoir lu et pris connaissance des informations ci-jointes au présent document.
<input type="checkbox"/> Décide de souscrire au contrat collectif « Accident Corporel » et choisis l'Option de base incluse dans la licence (valorisée à 0,59€ TTC).
<input type="checkbox"/> Décide de souscrire une option complémentaire et acquitte la somme de : ++ Option A (5,05€ TTC) ou ++ Option B (9,04€ TTC).
<input type="checkbox"/> Décide de ne pas souscrire au contrat collectif « Accident Corporel » (base, A ou B). Je n'acquies pas le montant de la prime d'assurance correspondante. Je ne bénéficierai d'aucune indemnité au titre du contrat « Accident Corporel » proposé par la FFvolley. J'atteste néanmoins avoir été informé de l'intérêt que présente la souscription d'un contrat d'assurance de personne couvrant les dommages corporels auxquels la pratique sportive peut m'exposer.

<input type="checkbox"/> J'atteste ne pas avoir été licencié COMPETITION en « VB, OUTDOOR, PV » ou ENCADREMENT dans un autre GSA lors de la saison précédente.
<input type="checkbox"/> Je ne souhaite pas recevoir d'informations commerciales de la part de la FFvolley relatives à ses activités.
<input type="checkbox"/> J'accepte de recevoir des communications et offres de la part de la FFvolley à propos de ses partenaires.

La Fédération Française de Volley (FFVolley - responsable du traitement) traite vos données personnelles et celles de vos représentants légaux dans le cadre de la gestion de votre licence (en ce y compris de votre demande de renouvellement de licence) sur la base de l'exécution de la mission d'intérêt public déléguée à la FFVolley. Vos données peuvent être communiquées aux personnes en charge au sein de la FFVolley, nos prestataires techniques, notre assureur, ainsi que le cas échéant aux organisateurs de compétitions, à la Fédération internationale de volley. La FFVolley a désigné un DPD que vous pouvez contacter par mail : protectiondesdonnees@ffvb.org ou par courrier à l'attention du DPD de la FFVolley 17 rue Georges Clemenceau, 94607 Choisy le Roi Cedex. Pour en savoir plus sur le traitement de vos données et sur vos droits conformément au Règlement (UE) 2016/679 dit « RGPD », consultez le DPD à l'adresse électronique indiquée.

NOM, DATE ET SIGNATURE OBLIGATOIRES
Licencié Majeur ou Représentant Légal pour le licencié Mineur.



Un mail vous sera envoyé pour toutes informations ou pièces manquantes pour la validation des licences.

Prévenez la ligue dès que vous avez complété les documents manquants.

COMMUNICATION

N'hésitez pas à m'envoyer un mail pour toutes questions concernant les licences
secretariat@lrvolleyhdf.fr

Ne pas oublier de préciser votre club (éviter les abréviations c'est compliqué de s'y retrouver !)

Je réponds plus facilement par mail que par téléphone !



BON COURAGE





Remise des dotations LABEL aux clubs présents



Clôture du congrès 2023

Par le pot de
l'amitié.

